

ΠΑΛΙΟ ΝΟΣΟΚΟΜΕΙΟ

Αίτημα άμεσης αξιοποίησης θέτουν οι “Ποπολάροι”

Το θέμα της αξιοποίησης του παλιού νοσοκομείου με τη μεταστέγαση μιας σειράς Υπηρεσιών που θα απαλείψουν τα προβλήματα προσβασιμότητας που αντιμετωπίζουν τα ΑμΕΑ, τέθηκε για μια ακόμη φορά μετ' επιτάσεως κατά την επίσκεψη των εκπροσώπων του Σωματίου Ατόμων με Αναπηρία “Οι Ποπολάροι” στο γραφείο του Αναπεριφερειάρχη Ζακύνθου.

Ειδικότερα, ζητήθηκε πλήρης ενημέρωση με τον Αναπεριφερειάρχη, ο οποίος ξεκαθάρισε πως η μεταστέγαση της Δ.Ο.Υ. της Κτηματικής, του Τελωνείου, αλλά και της Υπηρεσίας Δημοσιονομικού Ελέγχου στο ισόγειο του παλιού Νοσοκομείου είναι προτεραιότητα.

Ωστόσο, αυτές οι προσδοκίες είναι χαμηλές, καθόσον εκτός από την μελέτη αξιοποίησης απαιτείται και εκείνη της στατικής επάρκειας, διαδικασίες που είναι εξαιρετικά χρονοβόρες. Πόσω μάλλον μετά την επιβάρυνση που υπέστη το κτίριο μετά και τους ισχυρούς σεισμούς που σημειώθηκαν στο νησί.

Ο πρώτος “ένοικος”

Ωστόσο, μερικές από τις αποθήκες της Περιφερειακής Ενότητας Ζακύνθου είναι τελικά ο πρώτος “ένοικος” των εγκαταστάσεων του παλιού νοσοκομείου μετά τις εργασίες συντήρησης και αποκατάστασης των χώρων. Μάλιστα, έχουν ξενοικιαστεί οι χώροι για

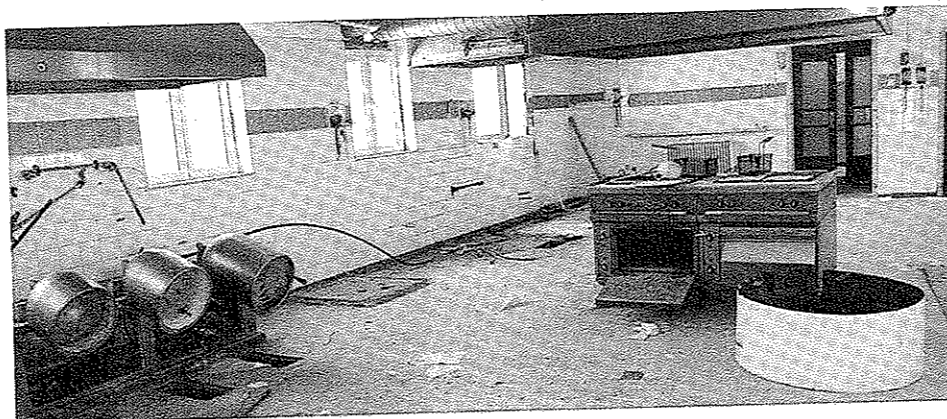

τους οποίους καταβάλλονταν ενοίκιο ενώ διερευνάται εάν και κατά πόσο μπορεί μέσω της Εγνατίας να γίνει ανάθεση μελέτης για την αλλαγή χρήσης του κτιρίου από νοσοκομείο σε κτίριο στέγασης γραφείων.

Πρόκειται επι της ουσίας για το πρώτο βήμα για την αξιοποίησή του και στη στέγαση σε αυτό υπηρεσιών και Φορέων για τις οποίες τώρα το δημόσιο πληρώνει ενοίκια, κάτι που διαπιστώθηκε και σε συνάντηση που έγινε στο Διοικητήριο.

Την ίδια στιγμή έχει ζητηθεί η στέγαση τόσο της Φιλαρμονικής του Δήμου όσο και του Κέντρου Ψυχικής Υγείας, κάτι που θα διευκολύνει τη λειτουργία τους.

Εξετάζονται οι δυνατότητες

Εκείνο που διαπιστώθηκε είναι πως τα προβλήματα της αλλαγής χρήσης που καθυστερούσαν τη μεταφορά ανήκουν στο παρελθόν. Εξετάστηκαν οι δυνατότητες

καλύψης των αναγκών στέγασης όλων των υπηρεσιών και οργανικών μονάδων στο νομό σε χώρους του Παλιού Νοσοκομείου που είναι εφικτό να διατεθούν προς χρήση. Την ίδια στιγμή αρκετά έχουν προχωρήσει οι εργασίες αποκατάστασης των χώρων κυρίως ως προς την απολύμανση αλλά και την κατάλληλη διαμόρφωσή τους προκειμένου να ξεκινήσει η μεταφορά των υλικών της Πολιτικής Προστασίας και των Υπηρεσιών. Έχει προηγηθεί η απομάκρυνση ενός μέρους των τεράστιων όγκων από χαρτιά και φακέλους που είχαν εγκαταλειφθεί στις αίθουσες και η αποκατάσταση σε πόρτες και παράθυρα προκειμένου να υπάρχει ασφάλεια για τα υλικά που θα μεταφερθούν και θα φυλάσσονται εκεί. Η μελέτη συνολικής διαχείρισης του χώρου προχωρά με ταχείς ρυθμούς και εκτιμά πως για τη μετακίνηση υπηρεσιών και την πλήρη αξιολόγηση, το

χρονικό διάστημα που απαιτείται είναι ακόμη μεγάλο, αφού θα πρέπει να υπερπηδηθούν τα πολλά γραφειοκρατικά εμπόδια που συνοδεύουν τέτοιας κλίμακας δράσεις.

Καθυστερήσαμε...

Η εικόνα που παρουσιάζει σήμερα, μετά τις 19.06.2012, που μεταφέρθηκαν στις νέες εγκαταστάσεις, είναι αποκαρδιωτική. Χρονικά περιθώρια καθυστερήσεων ή λαθών δεν υπάρχουν. Η διάθεση για αξιοποίησή τους από την Περιφερειακή Ενότητα σίγουρα αποτελεί φως στο τούνελ μέσα στη γενικότερη κατάρθεια και οικονομική ένδεια που μαστιάζει όλη την Ελλάδα. Εάν όλα έγιναν τα προηγούμενα χρόνια ήταν σωστά ή όχι δεν έχει καμία απολύτως σημασία. Αυτό που απαιτείται είναι να κινηθούν ταχύτατα διότι οι ζημιές αυξάνονται και δυσχεραίνουν την αξιοποίησή του.

ΚΕΦΑΛΟΝΙΑ

Ανέγερση νέου σχολικού συγκροτήματος

Απεστάλη ο φάκελος με όλα τα απαιτούμενα δικαιολογητικά για τις Κυριακές Υποδομές ΑΕ με το αίτημα για την ανέγερση του νέου Σχολικού Συγκροτήματος 2ου – 3ου Γυμνασίων Αργοστολίου. Ο φάκελος συμπληρώθηκε με όλα τα απαιτούμενα έγγραφα και δικαιολογητικά που επιβάλει η νομοθεσία και διαβιβάστηκε την προηγούμενη εβδομάδα στις Κυριακές Υποδομές ΑΕ προκειμένου να προχωρήσουν στο κτιριολογικό πρόγραμμα για το Σχολικό Συγκρότημα 2ου – 3ου Γυμνασίων Αργοστολίου. Ο επόμενος φάκελος που ετοιμάζεται αφορά στο Νέο Λύκειο Ληξουρίου και σύντομα θα ολοκληρωθεί κι αυτός, ενώ αμέσως μετά θα ξεκινήσει η διαδικασία για νέα Σχολικά Συγκροτήματα σε Μεσοβούνια και Πάστρα.

ΛΕΥΚΑΔΑ

Μουσική πορεία διαμαρτυρίας από τους μαθητές

Μουσική πορεία διαμαρτυρίας έκαναν οι μαθητές και οι καθηγητές του Μουσικού Σχολείου Λευκάδας, με κύριο αίτημα να μην υποβαθμιστεί η λειτουργία του Σχολείου τους. Με αφορμή την πρόσφατη κατάθεση από το Υ.Π.Π.Ε.Θ τροποποίησης του νόμου που αφορά στη λειτουργία των Μουσικών και Καλλιτεχνικών Σχολείων, οι μαθητές συγκεντρώθηκαν στην Κεντρική Αγορά και Πλατεία της Λευκάδας προκειμένου να υπερασπιστούν τον θεσμό του Μουσικού Σχολείου εν γένει ως φορέα Πολιτισμού. Κατά τη διάρκεια της διαμαρτυρίας, οι μαθητές συγκεντρώθηκαν στην Κεντρική Πλατεία όπου η Μπάντα του Σχολείου έπαιζε και οι μαθητές τραγουδούσαν. Τη μουσική διαμαρτυρία στήριξε όλη η σχολική κοινότητα, ενώ δόθηκαν συγχαρητήρια στους μαθητές για την ευπρεπή και κόσμια παρουσία τους.